



T.C. ORMAN VE SU İŞLERİ BAKANLIĞI  
ORMAN GENEL MÜDÜRLÜĞÜ



SÜREÇ BİLGİLERİ FORMU

Yayın Tarihi :	15.04.2015	Süreç No:	04
Revizyon Tarihi:		Revizyon No:	
SÜREÇ SORUMLUSU	ÜST BİRİM:	İzin ve İrtifak Dairesi Başkanlığı	
	ALT BİRİM:	İzin ve İrtifak Hakları Şube Müdürlüğü Enerji İzinleri Şube Müdürlüğü	
İLGİLİ PERSONEL:	Özcan Nihan KOŞAR		
SÜREÇ ADI:	Orman Kanununun 17/3 üncü Maddesine Dayalı Olarak Verilen Ön İzinlerin Süreci		
SÜRECİN GAYESİ:	Ormanlık alanlarda kamu yararı ve zaruret bulunması halinde; yol, liman geri hizmet alanı, havaalanı, demiryolu, teleferik hattı, tünel gibi ulaşım tesislerine; patlayıcı madde emniyet alanı, yer altında yapılacak patlayıcı madde deposu, savunma ve güvenlik tesislerine; enerji nakil hattı, trafo binası, enerji üretim santralleri, ölçüm ve gözlem istasyonları gibi enerji tesislerine; telefon iletim hattı, iletişim panosu, ölçüm istasyonu, R/L tesisleri, radyo-televizyon verici istasyonu ve antenleri, elektronik haberleşme sistemlerine ait baz istasyonları, fiber optik kablo gibi haberleşme tesislerine; su arama, jeotermal kaynak ve doğal mineralli su arama, su kuyusu, kaptaj, su isale hattı, su deposu gibi su tesislerine; atık su tesislerine; petrol ve doğalgaz boru hattı; alt yapı tesislerine; katı atık aktarma istasyonu, katı atık bertaraf ve düzenli depolama tesislerine; ruhsata dayalı petrol ve doğalgaz arama, işletilme ve yeraltı doğalgaz depolanmasına ilişkin tesislere; baraj; gölet; sokak hayvanları bakımevi; mezarlık tesislerine; sağlık ocağı, hastane gibi sağlık tesislerine; ilk, orta ve lise ve dini eğitim tesisi gibi eğitim tesislerine; futbol sahası, kapalı spor salonu, atış poligonu gibi spor tesislerine ve bunlarla ilgili yer, bina ve tesislere ön izin verilmesi ile ilgili yürütülen iş akışını ortaya koymaktır.		
SÜREÇ GİRDİSİ:	İzin Raporu		
SÜREÇ TEDARİKÇİSİ:	Orman Genel Müdürlüğü		
SÜREÇ ÇIKTISI:	İzin Olur' u veya Resmi Yazı		
SÜREÇ MÜŞTERİSİ:	Vatandaş, Özel Sektör, Devlet İdareleri, Kamu Kurum ve Kuruluşları		
SÜRECİN DAYANAĞI:	Orman Kanunu 17/3 Madde		
	Orman Kanununun 17/3 ve 18 inci Maddelerinin Uygulama Yönetmeliği		
SÜRECİN PERİYODU:	Başvuru olduğu zaman		
İLİŞKİLİ SÜREÇLER:	Orman Bölge Müdürlüğü Orman Kanununun 17/3 üncü Maddesine Dayalı Olarak Verilen İzinler Süreci		
	Orman Genel Müdürlüğü Orman Kanununun 17_3 Maddesine Göre Kesin İzin İş Akış Süreci		
BAŞVURUDA İSTENEN EVRAKLAR	Talep yazısı, 1/25000 ölçekli harita veya krokisini, Meşcere haritası, 1/1000 veya uygun ölçekli vaziyet planı, Koordinat özet çizelgesi, Orman kadastro haritası, Su izinlerinde yeraltı suyu arama belgesi, kullanma belgesi, ruhsatını veya kira sözleşmesi, enerji izinlerinde önlisans veya lisansı, petrol-doğalgaz izinlerinde ruhsatı, liman geri hizmet alanı izinlerinde deniz yüzeyinin kiralandığına ilişkin sözleşmesi, define arama izinlerinde define arama ruhsatı,		
PERFORMANS GÖSTERGESİ	ÖLÇÜM YÖNTEMİ	DEĞER ÖLÇÜTÜ ASGARI/AZAMI	PERFORMANS DEĞERİ
Hazırlayan	Kontrol Edenler	Onaylayan	
Özcan Nihan KOŞAR	Musa ŞEN Nejdet GÜDÜL	İzzetdin YURTOĞLU	

## ORMAN KANUNUNUN 17/3 ÜNCÜ MADDESİNE DAYALI OLARAK VERİLEN İZİNLERE AİT ÖN İZİN SÜRECİ

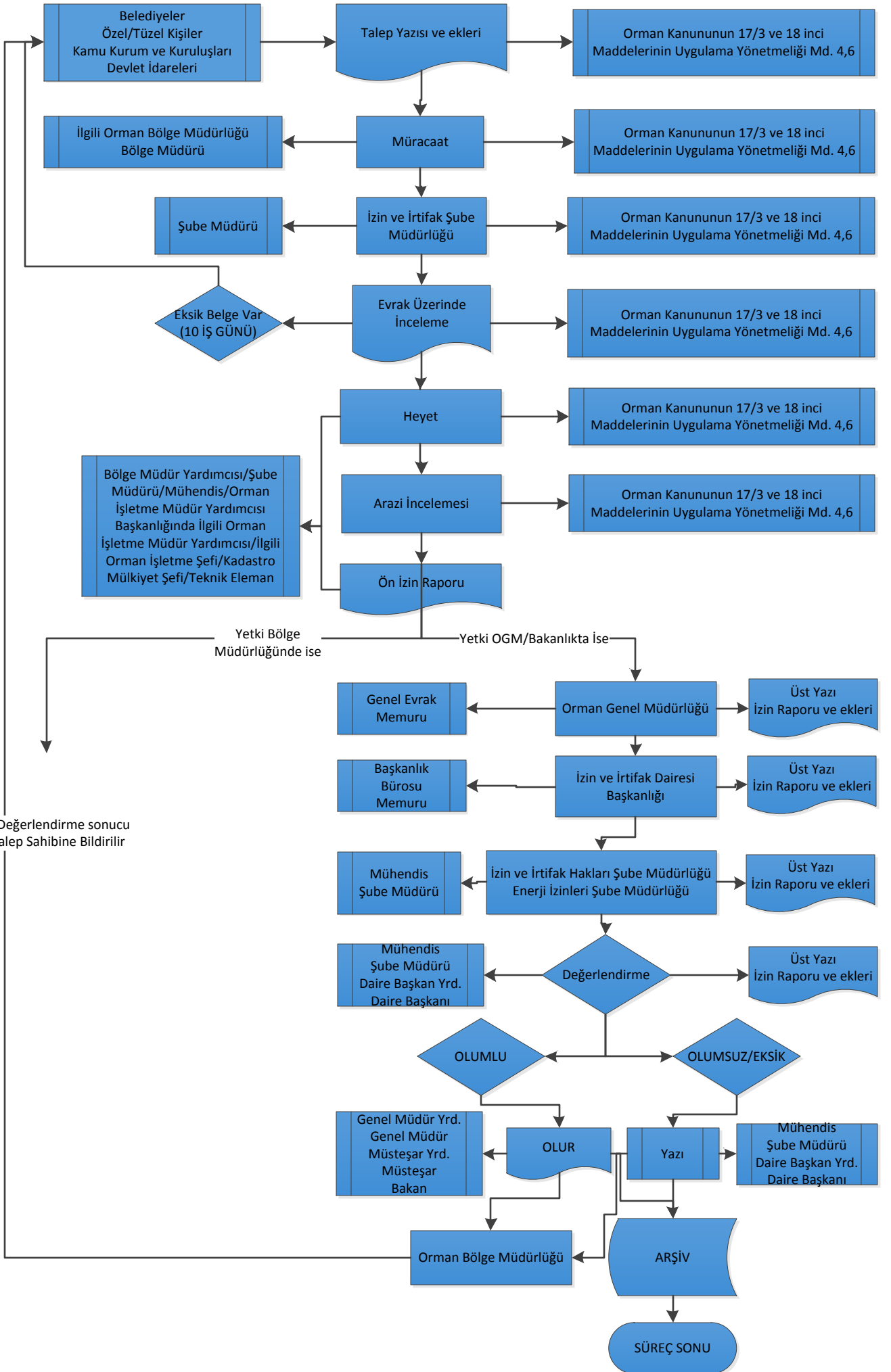

Eksik Belge Var İse/ Değerlendirme sonucu  
Olumlu/ Olumsuz Talep Sahibine Bildirilir